

INTEGRANTES DEL PODER JUDICIAL (*) según Tipo de Organismo en el que se desempeñan

(*) al 31 de diciembre de 2009, no incluye vacantes.

TIPO DE ORGANISMO	CIRCUNSCRIPCION JUDICIAL					TOTAL	
	I	II	III	IV	V	Cantidad	%
Jurisdiccional	440	73	66	60	26	665	41,6%
Justicia de Paz (*)	35	9	14	15	18	91	5,7%
Ministerios Públicos	230	30	33	35	18	346	21,6%
No Jurisdiccional (**)	451	13	16	11	6	497	31,1%
TOTAL INTEGRANTES	1.156	125	129	121	68	1.599	100,0%

(*) Si bien esta categoría está diferenciada, según el artículo 1º de la Ley 1436 se considera jurisdiccional.

(**) Incluye organismos administrativos, de apoyo a la actividad jurisdiccional y registrales.

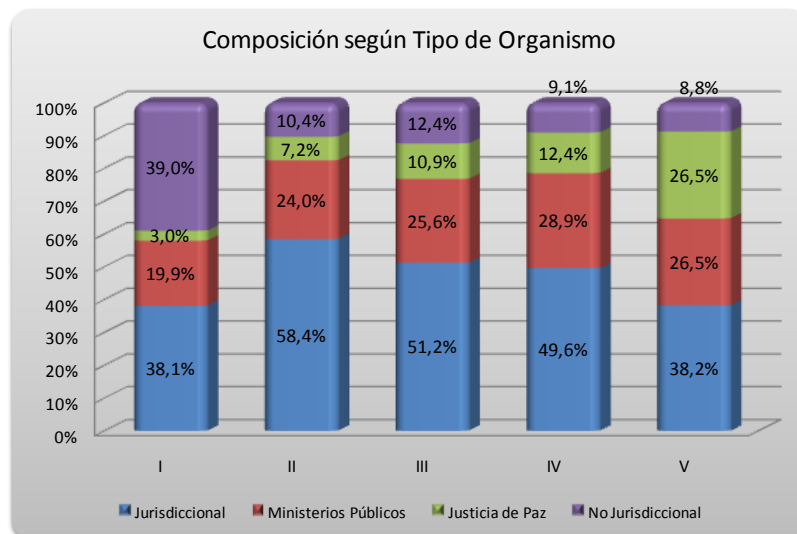

INTEGRANTES DEL PODER JUDICIAL (*) según Tipo de Organismo en el que se desempeñan

(*) al 31 de diciembre de 2009, no incluye vacantes.

Personal de Organismos Jurisdiccionales

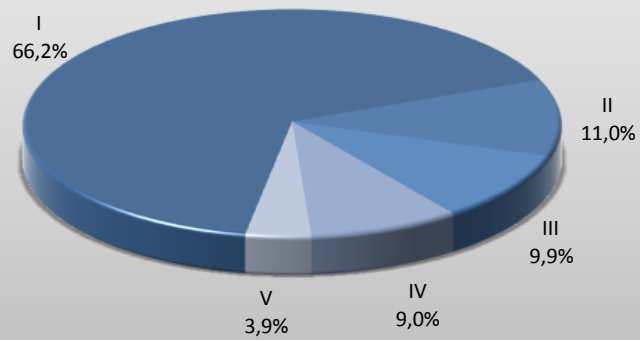

Personal de Ministerios Públicos

